

O. W. Q

Informe de entrega Gerente Encargado Germán Alonso Ortiz Mosquera

POR LA EXCELENCIA EN SALUD...
¡ Siempre a tu lado !

INTRODUCCIÓN

El 23 de octubre del año 2024, a través del acta de Decreto número 122-1785, fui designado por la Gobernadora Dilian Francisca Toro Torre como Gerente Encargado de la E.S.E. hospital Departamental Tomás Uribe Uribe, y desempeñé las funciones encomendadas hasta el 06 de diciembre de 2024. El presente informe comprende la gestión adelantada durante el precitado periodo, dando continuidad a la gestión administrativas, financieras, asistenciales y jurídicas

ASPECTOS INSTITUCIONALES

En el segundo trimestre de año se realiza de forma participativa, revisión y actualización de la Plataforma Estratégica, como parte del direccionamiento estratégico para el cuatrienio 2024-2027, como se presenta a continuación:

Misión

Brindar atención en salud integral y sostenible, apoyada en procesos de docencia, investigación e innovación, con criterios de excelencia.

Visión

En el año 2027 ser un **Centro de Excelencia con vocación docente e investigación** para la innovación en salud y el **Desarrollo Sostenible**, afianzados en nuestra cultura de **Atención Centrada en la Persona**, con atributos de la calidad.

Política de Calidad SIG

La E.S.E Hospital Departamental Tomás Uribe Uribe de Tuluá, se compromete desde el Direccionamiento Estratégico a orientar su gestión en la prestación de servicios de salud, centrada en sus usuarios y grupos de interés, a través de un equipo humano competente, en conjunto con la gestión del conocimiento e innovación, asegurando la mejora continua, el cumplimiento de los atributos de la calidad, la protección del ambiente, las condiciones de seguridad y salud del personal, los requisitos legales aplicables y otros requisitos, involucrando las partes interesadas y generando resultados de impacto en salud.

La política de Sistemas de Gestión Integrados de la ESE Hospital Tomas Uribe Uribe de Tuluá, rige bajo los siguientes pilares:

- Incentivar en el personal la cultura de calidad, medio ambiente y Seguridad y Salud en el trabajo.
- Brindar atención segura y humanizada.
- Cumplir con los atributos de calidad: continuidad, accesibilidad, pertinencia, oportunidad y seguridad.
- Mejorar continuamente los procesos,
- Identificar y prevenir las condiciones y factores que afectan o pueden afectar la salud y seguridad del personal,
- Incentivar la consulta y participación de los colaboradores
- Prevenir la contaminación,
- Hacer Uso eficiente de los recursos naturales,
- Realizar gestión integral de los residuos,
- Promover desarrollo sustentable y la protección del medio ambiente.

POR LA EXCELENCIA EN SALUD...
¡ Siempre a tu lado !

Objetivos de Calidad

- Brindar atención en salud a través de procesos seguros, humanizados y con criterios de excelencia a los usuarios, para aumentar el grado de satisfacción de sus necesidades y expectativas y minimizar la ocurrencia de eventos adversos.
- Convertir a la ESE Hospital Departamental Tomás Uribe Uribe de Tuluá Empresa Social del Estado en Hospital Universitario y Centro de Investigación, para la generación de nuevo conocimiento e innovación en procesos de atención en salud a nivel nacional.
- Diseñar y aplicar estrategias administrativas y financieras en la ESE Hospital Departamental Tomás Uribe Uribe de Tuluá Empresa Social del Estado, que permitan garantizar condiciones de sostenibilidad institucional, responsabilidad social y generar credibilidad y confianza a la comunidad.

Objetivos de SST

- Garantizar el cumplimiento de los requisitos legales y otros aplicables a la organización.
- Proporcionar a los trabajadores el conocimiento necesario para desempeñar su trabajo en forma eficiente, cumpliendo con estándares de medio ambiente, asimismo en Seguridad y Salud en el Trabajo.
- Minimizar la ocurrencia de accidentes de trabajo a través de la gestión de los riesgos.
- Minimizar la ocurrencia de enfermedades laborales a través de la gestión de los riesgos higiénicos.

Objetivos de Gestión Ambiental

- Promover el cumplimiento normativo en materia ambiental, a través de la identificación y ejecución de los requisitos legales aplicables, de la misma manera otros requisitos relacionados adoptados por la organización.
- Identificar y medir los aspectos e impactos ambientales, para proponer estrategias de eliminación, prevención o mitigación de efectos adversos, priorizando y controlando los riesgos, mejorando continuamente los procesos, realizando seguimiento y protegiendo el medio ambiente.
- Desarrollar actividades y programas de protección ambiental, destinando los recursos humanos, físicos, financieros y tecnológicos necesarios, vinculando a las partes interesadas, brindando preparación, capacitación y formación ambiental, en pro del fortalecimiento de la cultura ambiental de la organización.

POR LA EXCELENCIA EN SALUD...
¡ Siempre a tu lado !

Gráfico 1: Valores Institucionales



Gráfico 2: Mapa de procesos



Actualmente, el Hospital cuenta con una oferta de servicios registradas debidamente en el REPS, hasta el mes de agosto de 2025 y esta pendiente por realizar nuevamente solicitud de apertura los siguientes servicios:

- QUIRURGICO CIRUGIA DERMATOLOGICA MODALIDAD INTRAMURAL,
- CONSULTA EXTERNA REUMATOLOGIA MODALIDAD INTRAMURAL
- CONSULTA EXETERNA CIRUGIA MAXILOFACIAL MODALIDAD INTRAMURAL

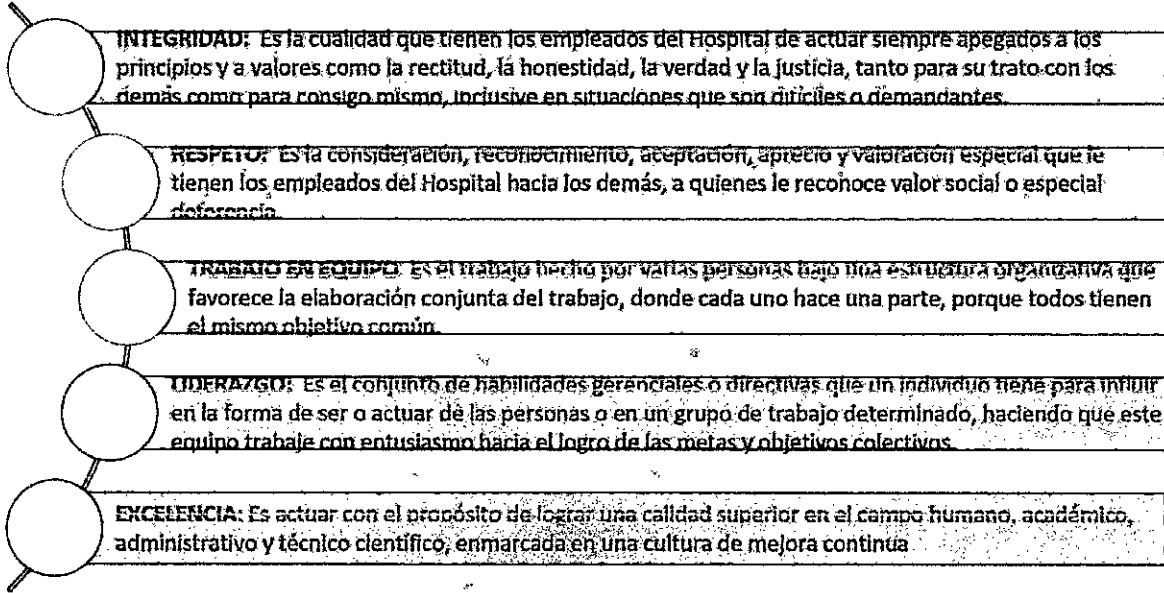
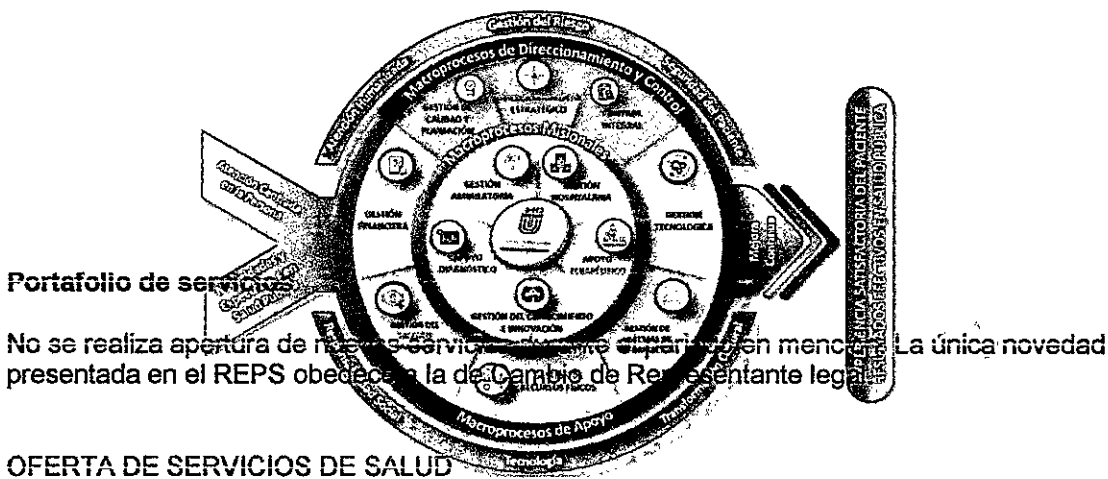
POR LA EXCELENCIA EN SALUD...
¡ Siempre a tu lado !

ASPECTOS ADMINISTRATIVOS

IDENTIFICACIÓN GENERAL DE LA ESE

Tabla 2: Identificación general de la ESE

NOMBRE DE LA EMPRESA SOCIAL DEL ESTADO	HOSPITAL DEPARTAMENTAL TOMAS URIBE URIBE DE TULUA EMPRESA SOCIAL DEL ESTADO
NIT	891.901.158-4
NIVEL DE ATENCION (Dígitos 1, 2 o 3 según sea el nivel)	2
NOMBRE DE LA RED A LA QUE PERTENECE	ÁREA GEOGRAFICA CENTRO TULUÁ
ROL DE LA ESE EN LA RED	NIVEL II MEDIANAY ALTA COMPLEJIDAD
CARÁCTER TERRITORIAL	DEPARTAMENTAL
DEPARTAMENTO / DISTRITO	VALLE DEL CAUCA
MUNICIPIO SEDE PRINCIPAL	TULUÁ
DIRECCION Y TIPO DE LA SEDE PRINCIPAL	CALLE 27 CARRERA 39 ESQUINA
CODIGO PRESTADOR - REPS	7683404652
NOMBRE DE LA EMPRESA SOCIAL DEL ESTADO (SIHO)	HOSPITAL DPTAL TOMAS URIBE URIBE
ACTO DE CREACION DE LA ESE	ORDENANZA 005 ENERO 12 DE 1996
ACTO ADMINISTRATIVO DE ADOPCION DE ESTATUTOS	DECRETO NÚMERO 122-1785 DE OCTUBRE 28 DE 2024
INFORMACIÓN GERENTE 28 octubre de 2024 a 05 de diciembre de 2024	GERMÁN ALONSO ORTIZ MOSQUERA

Rol dentro de la red Departamental

De acuerdo con lo establecido en el artículo 10 del Decreto 265 de 2014, el Hospital Departamental Tomás Uribe Uribe, ESE, pertenece al área geográfica centro norte con nivel de atención I, II, III, adicional a las 4 especialidades básicas, contará con servicios de mediana y alta complejidad con especialización en obstetricia, pediatría, unidad de cuidado intensivo adultos, neonatal, pediátrica, oncológica, unidad de salud mental, unidad renal, adicional a las especialidades que ya se prestan. Hacen parte del área centro Tuluá los Hospitales públicos de baja complejidad de los municipios de Andalucía, Bolívar, Bugalagrande, Caicedonia El Dovio, Río Frío, Roldanillo, San Pedro y Sevilla. La E.S.E. Hospital Departamental Tomás Uribe Uribe de Tuluá, es una institución prestadora de servicios de salud referente para los Municipios del Norte y oriente del Departamento del Valle del Cauca, debido al nivel de complejidad con el que cuenta la institución, de esta manera, la ESE asume un grado de responsabilidad en relación con el radio de influencia indirecto, cuando brinda a este número importante de municipios.

Ubicación Geográfica

Ubicación E.S.E. Hospital Departamental Tomás Uribe Uribe de Tuluá.

POR LA EXCELENCIA EN SALUD...
¡ Siempre a tu lado !

Gráfico 3: Ubicación Geográfica



Gráfico 4: Estructura organizacional Actual

www.hospitaltomasuribe.gov.co
 gerencia@hospitaltomasuribe.gov.co
 Calle 27, Carrera 39 Esquina, Cod. Postal 763021
 PBX: 602 231 7333, Ext 109 - Tuluá, Valle del Cauca, Colombia

POR LA EXCELENCIA EN SALUD...
¡ Siempre a tu lado !



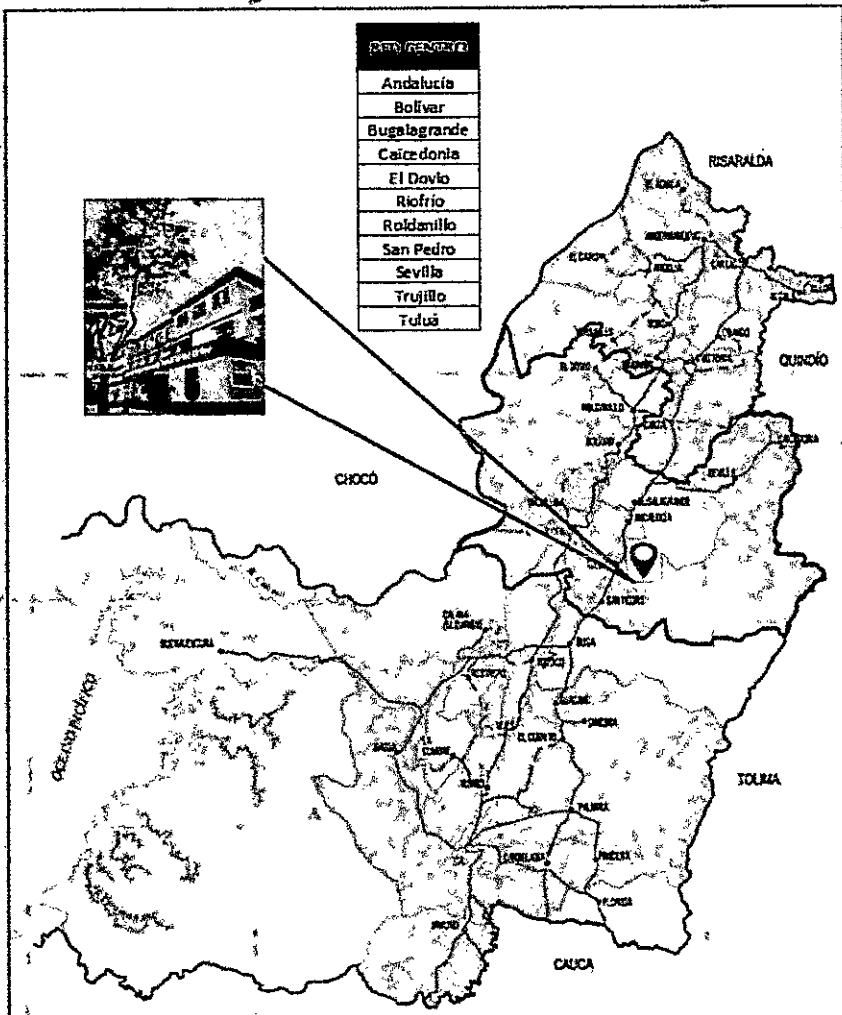

Tabla 3: Conformación de Junta directiva de la ESE

CALIDAD MIEMBRO EN JUNTA DIRECTIVA	NOMBRES	TIPO Y NÚMERO DOCUMENTO IDENTIDAD	PERIODO NOMBRAMIENTO
Presidente Junta Directiva	Dilian Francisca Toro Torres	CC 29538603	Enero 01 de 2024 Acuerdo N° 12 DE 2022, Artículo 17°, Parágrafo 2° literal 6 "Los miembros de la Junta Directiva que ostenta tal calidad como consecuencia del cargo público que desempeñen, lo serán durante el tiempo que ejerzan el cargo que les da tal derecho y obligación"

POR LA EXCELENCIA EN SALUD...
¡ Siempre a tu lado !

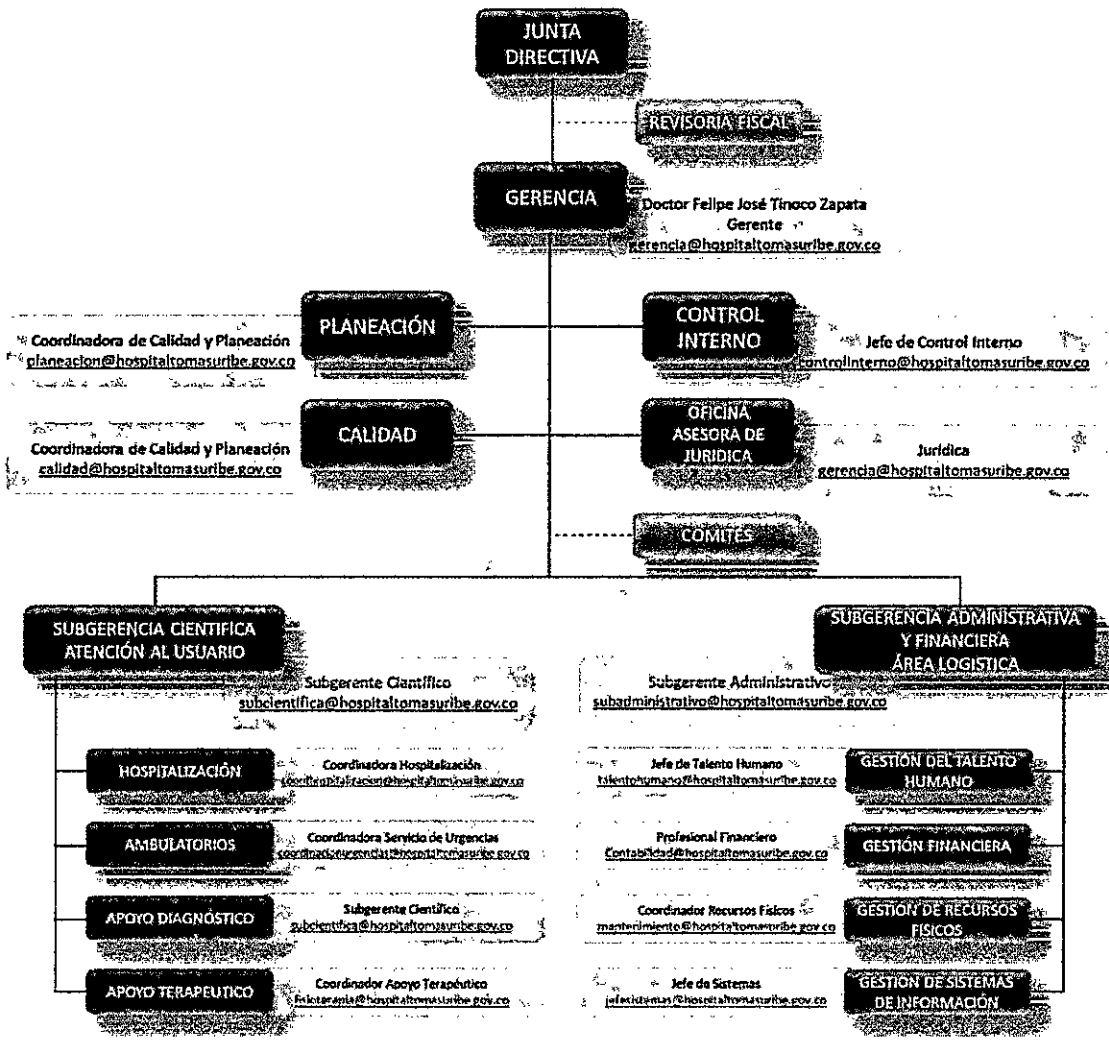

Secretaria Departamental de Salud y funge como presidente delegada ante la Junta Directiva	María Cristina Lesmes Duque	CC 31294013	Enero 01 de 2024 Acuerdo N° 12 DE 2022, Artículo 17°, Parágrafo 2° literal 6 "Los miembros de la Junta Directiva que ostenta tal calidad como consecuencia del cargo público que desempeñen, lo serán durante el tiempo que ejerzan el cargo que les da tal derecho y obligación"
Representante Estamento Científico Externo	Ana María Solano Gallego	CC 38794034	Marzo 11 de 2024 – Marzo 10 de 2027
Representante de los Usuarios	Olmer Sánchez Duarte	CC 94388847	Octubre 25 de 2023 – Octubre 24 de 2025
Representante Estamento Científico Interno	Álvaro Andrés Camacho Segura	CC 16775462	Noviembre 17 de 2022 - noviembre 17 de 2025
Representante de los gremios de la Producción	Cesar Andrés Arbeláez Vargas	CC 94393341	Julio 04 de 2024 – Julio 03 de 2027
SECRETARIO (GERENTE - E, 2024 - 28 de OCTUBRE DE 2024)	Germán Alonso Ortiz Mosquera	CC 14316651	Octubre 28 de 2024 – Diciembre 04 de 2024

DIRECCIONAMIENTO ESTRATÉGICO

Plan de desarrollo 2024-2027

La ESE Hospital Departamental Tomás Uribe Uribe de Tuluá, realiza seguimiento al Plan de Desarrollo por medio de un plan de acción con una periodicidad trimestral en cada vigencia, por lo tanto, en el periodo en mención, no se realizó nuevo seguimiento. A la fecha los resultados de cada una de las líneas estratégicas del Plan de Desarrollo 2024 – 2027 "Por la Excelencia en Salud... ¡Siempre a tu Lado!", presentan los siguientes resultados:

POR LA EXCELENCIA EN SALUD...
¡ Siempre a tu lado !

Gráfico 6: Líneas estratégicas del plan de desarrollo



En los presentes cuadros se resume el comportamiento de cada una de las líneas estratégicas del Plan de Desarrollo en la vigencia 2024, seguimiento realizado los 3 primeros trimestres de la vigencia, mediante el Plan de Acción de la vigencia.
 Resultado del seguimiento a las líneas estratégicas del Plan de Desarrollo en el III trimestre de la vigencia 2024 que corresponde a los meses entre enero y septiembre de la vigencia:

Gráfico 7: Seguimiento plan de desarrollo vigencia: III trimestre 2024

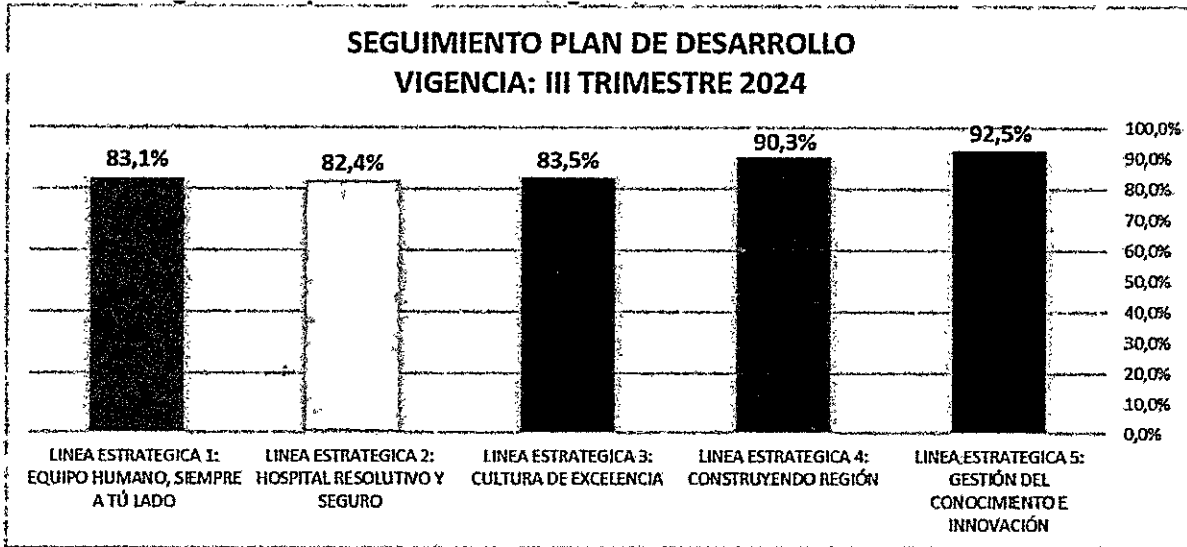

POR LA EXCELENCIA EN SALUD...
¡ Siempre a tu lado !

RESULTADOS DE LA IMPLEMENTACION DEL MIPG

Gráfico 14: Resultados generales 2018-2023



Gráfico 17: Índices de las políticas de gestión y desempeño



De acuerdo con los resultados antes expuestos, en este periodo se trabajó en la articulación de los estándares de Acreditación con las políticas de MIPG y la formulación de intervenciones para las observaciones del FURAG de cada política.

GESTIÓN DE CALIDAD

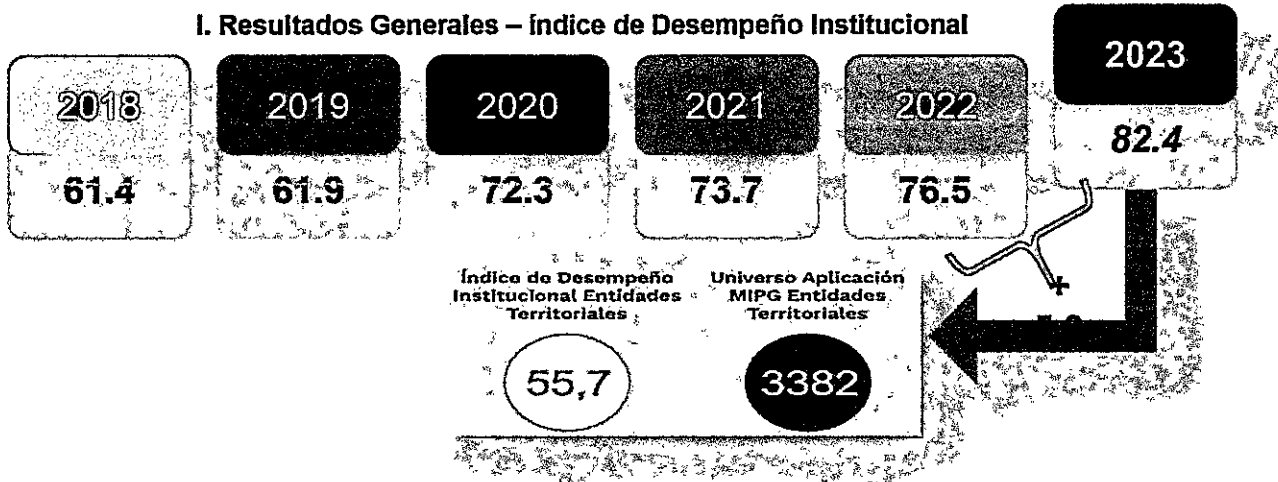
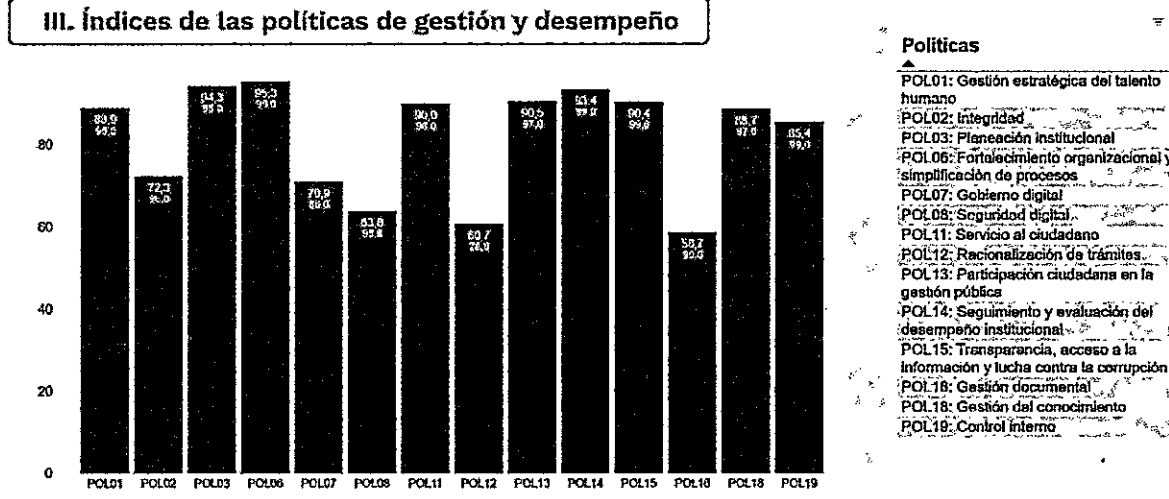
Proceso de Acreditación de Salud de la ESE

Se da continuidad a la ejecución de las acciones del ciclo ocho (8) de mejoramiento de los estándares del Sistema Único de Acreditación y en la construcción de los informes requeridos por ICONTEC para recibir la evaluación de seguimiento a la certificación en Acreditación en Salud. A continuación, se presenta el cronograma de evaluación a tener en cuenta:

ACTIVIDAD	FECHA	
	ENTREGA INFORME	REALIZACIÓN VISITA
Primer seguimiento	14 de diciembre de 2024	12 de febrero de 2025 ✓
Segundo seguimiento	16 de marzo de 2026	15 de mayo de 2026
Nuevo ciclo	15 de junio de 2027	14 de agosto de 2027

Estamos a la espera de la inducción por parte de ICONTEC para registrar la información en el aplicativo.

Auditorias Relevantes:

Auditoria del Laboratorio Departamental de Salud

- Ejecución de la Auditoria 06 de noviembre 2024
- Resultado Final 99.3% de cumplimiento
- Resaltaron grandes Fortalezas del laboratorio Clínico, los Sistemas de Gestión del Hospital y resaltan los avances tecnológicos de la institución

El reto para el próximo año es Acreditar la prueba de TSH Tamizaje neonatal con la ISO 15189

Se dio continuidad al Diplomado en Acreditación en Salud para IPS de Baja Complejidad 112 horas, dirigido a 36 funcionarios de los 9 hospitales a los cuales se les hace acompañamiento como proyecto de responsabilidad social. Dicha formación es brindada por ICONTEC y dio inicio en el mes de octubre y finaliza en el mes de diciembre de 2024.

GESTIÓN DE PROYECTOS

Se radicó el 27 de noviembre del año en curso el documento de capacidad instalada y esquema básico, para el Proyecto de adecuación, ampliación y reforzamiento estructural del Hospital Departamental Tomás Uribe Uribe ante la Secretaria de Salud Departamental, con el propósito de ser radicado al Ministerio de Salud y Protección Social, frente a lo anterior, el 05 de diciembre de 2024 el equipo de proyectos del Hospital asiste a reunión de mesa técnica citada por el Ministerio de Salud y Protección Social, cuya conclusión nos lleva a tener dos observaciones en las cuales se trabaja actualmente.

GESTIÓN DEL TALENTO HUMANO

Planta de cargos

POR LA EXCELENCIA EN SALUD...
¡ Siempre a tu lado !

La gestión del talento humano hubo cambio de personal de planta con el nombramiento del abogado Andrés Felipe Betancourt - jefe oficina asesora jurídica, el 01 de noviembre de 2024. Los demás procesos del área de talento humano no surtieron cambios, además de su normal operación.

Caracterización del Personal, pre - pensionados, Fuero Sindical, Personal Reubicado, Selección y Vinculación de Personal, Inducción, Reinducción y Capacitación, Capacitación, Plan de Bienestar Social, Evaluación de Desempeño, Evaluación de desempeño, Remuneración, Transformación Cultural, Comportamiento Personal Servicios Complementarios, Avances de Estudio para la Formalización Laboral y Seguridad y Salud en el Trabajo.

Finalmente, se continúa el proceso para la aprobación del nuevo organigrama de la institución por parte de la junta directiva, el cual, a raíz de las observaciones realizadas por la junta directiva surte algunos cambios, quedando como se muestra a continuación:

Organigrama Estructura Vertical

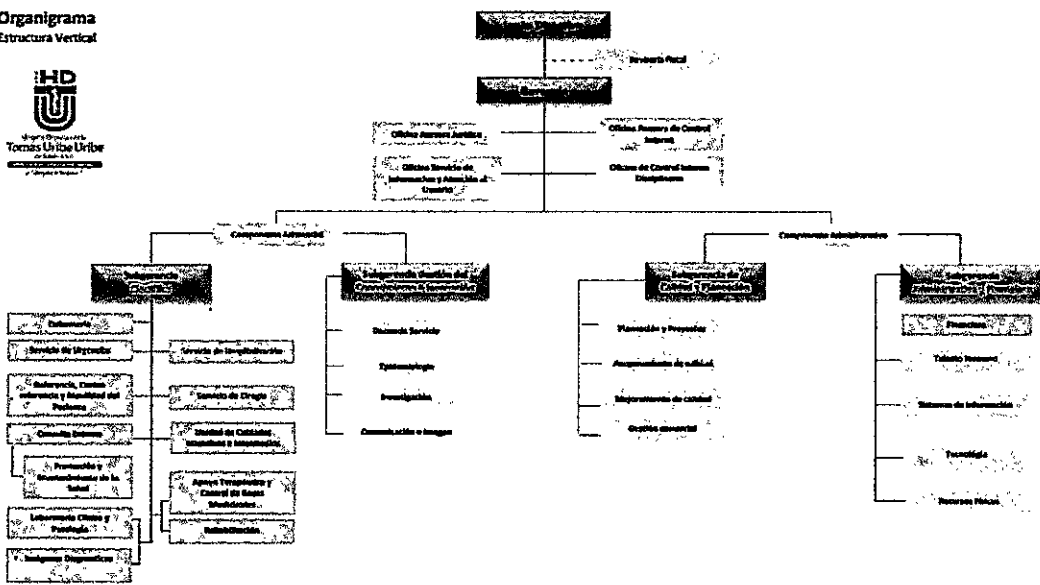

Gestión de Recursos Físicos

Actualmente, se dio inicio a la readecuación de las áreas de servicio de gastroenterología y hemodiálisis, con el propósito de prestar el servicio de forma directa por el Hospital, cumpliendo con los requisitos definidos en el sistema único de acreditación Res. 3100 de 2018.

Procesos Judiciales en Contra de la ESE

En el siguiente cuadro, se puede observar el comportamiento de procesos judiciales, para lo cual, para el mes de NOVIEMBRE de la presente anualidad se presenta novedad en la notificación de un nuevo proceso judicial identificándose de la siguiente manera:

- En el mes de NOVIEMBRE de 2024, fue notificada a la Institución nueva Demanda, Tipo de Proceso EJECUTIVO, Demandante CASA DE LA DIABETES, Despacho Judicial TRIBUNAL ADMINISTRATIVO DEL VALLE.

POR LA EXCELENCIA EN SALUD...
i Siempre a tu lado!

TIPO DE ACCION	Nº PROCESOS ACTIVOS	VALOR PRETENSIONES
NULIDAD Y RESTABLECIMIENTO DEL DERECHO	42	\$4.073.093.406.00
REPARACION DIRECTA	45	\$42.892.767.978.00
EJECUTIVOS	10	\$8.054.146.851.00
CONTROVERSIAS CONTRACTUALES	4	\$1.375.998.839.00
ORDINARIO LABORAL	17	\$1.481.758.113.00
TOTAL	118	\$57.877.755.187.00

Contratación de servicios
Contratos celebrados en el periodo de gestión:

NUMERO DE CONTRATO	CONTRATISTA	OBJETO	VALOR
1200-06-01-095-24	PALVAL SAS	Compra de bolsas para la correcta segregación de los residuos hospitalarios de cada una de las áreas de la ESE Hospital Departamental Tomas Uribe Uribe de Tuluá.	\$400.000.000
1200-06-02-096-24	Asociación Sindical De Trabajadores Del Sector Salud Y Apoyo A la Gestión - ACTIVOS	Contrato Sindical para la ejecución de servicios de trabajo colectivo en apoyo de los subprocesos del área administrativos, en forma continua, oportuna, eficiente y efectiva; bajo su propia responsabilidad y autonomía, a través de sus afiliados partícipes	\$1.000.000.000
1200-06-02-097-24	Asociación Sindical De Trabajadores Del Sector Salud Y Apoyo A la Gestión - ACTIVOS	Contrato Sindical para la ejecución de servicios de trabajo colectivo en apoyo de los subprocesos del área de especialistas, en forma continua, oportuna, eficiente y efectiva; bajo su propia responsabilidad y autonomía, a través de sus afiliados partícipes	\$2.000.000.000
1200-06-02-098-24	Asociación Sindical De Trabajadores Del Sector Salud Y Apoyo A la Gestión - ACTIVOS	Contrato Sindical para la ejecución de servicios de trabajo colectivo en apoyo de los subprocesos del área asistencial, en forma continua, oportuna, eficiente y efectiva; bajo su propia responsabilidad y autonomía, a través de sus afiliados partícipes.	\$2.000.000.000
1200-06-02-099-24	JORGE ELIECER ANDRADE RADA	Prestación de servicios logísticos, para la conmemoración del día de la familia y de los niños, de los funcionarios de la ESE Hospital Departamental Tomas Uribe Uribe de Tuluá.	\$28.797.977
1200-06-01-100-24	PALVAL SAS	Compra de TC300 Toxic Clean, aglutinador de líquidos, para todas las áreas asistenciales y la Unidad de Tratamiento Ambiental de la ESE Hospital Departamental Tomas Uribe Uribe de Tuluá	\$300.000.000
1200-06-02-101-24	LINA VANETZA ROJAS ARIAS	Prestación de servicios para la realización del taller de arte terapia con enfoque navideño (muñeco navideño en tela de 60	\$42.105.236.00

POR LA EXCELENCIA EN SALUD...
¡ Siempre a tu lado !



		cm de alto), para los funcionarios de la ESE Hospital Departamental Tomas Uribe Uribe de Tuluá, a realizarse los días 12, 19, 20 y 21 de noviembre de 2024	
1200-06-01-102-24	FARMIPS LTDA	Compra de insumos médico quirúrgicos y elementos, entre otros, requeridos en los diversos servicios de la ESE Hospital Departamental Tomas Uribe Uribe de Tuluá	\$400.000.000
1200-06-01-103-24	DIEGO FERNANDO NORENA FRANCO MICROTIENDA LA 23	Compra de productos para la preparación de alimentos de pacientes hospitalizados, médicos de turno y personal autorizado de la ESE Hospital Departamental Tomas Uribe Uribe de Tuluá	\$200.000.000,00
1200-06-02-104-24	ASOFERIAS DEL SUROCCIDENTE COLOMBIANO	Prestación de servicios para apoyo logístico y la realización de los eventos del cierre de la vigencia 2024 de acuerdo con el plan de bienestar social de la ESE Hospital Departamental Tomas Uribe Uribe De Tuluá	\$250.000.000,00
NOVIEMBRE			
1200-06-02-105-24	Asociación Sindical De Trabajadores Del Sector Salud Y Apoyo A la Gestión – ACTIVOS	Contrato Sindical para la ejecución de servicios de trabajo colectivo en apoyo de los subprocesos del área asistencial, en forma continua, oportuna, eficiente y efectiva; bajo su propia responsabilidad y autonomía, a través de sus afiliados participantes	\$2.000.000.000
1200-06-02-106-24	Asociación Sindical De Trabajadores Del Sector Salud Y Apoyo A la Gestión – ACTIVOS	Contrato Sindical para la ejecución de servicios de trabajo colectivo en apoyo de los subprocesos del área de especialistas, en forma continua, oportuna, eficiente y efectiva; bajo su propia responsabilidad y autonomía, a través de sus afiliados participantes	\$2.000.000.000
1200-06-02-107-24	Asociación Sindical De Trabajadores Del Sector Salud Y Apoyo A la Gestión – ACTIVOS	Contrato Sindical para la ejecución de servicios de trabajo colectivo en apoyo de los subprocesos del área administrativos, en forma continua, oportuna, eficiente y efectiva; bajo su propia responsabilidad y autonomía, a través de sus afiliados participantes.	\$900.000.000
1200-06-01-108-24	SOLO ACABADOS LA 23	Compra de materiales, elementos de construcción, insumos varios entre otros para el mantenimiento de la infraestructura física de la ESE Hospital Departamental Tomas Uribe Uribe de Tuluá	\$200.000.000

Gestión Financiera

Último CDP generado en mi periodo, corte 04 de diciembre de 2024



ESE HOSPITAL DEPARTAMENTAL TOMAS URIBE URIBE DE TULUA

SEDE PRINCIPAL

891901158-4

REGISTRO COMPROMISO PRESUPUESTAL

No. 2401253

C E R T I F I C A

Fecha de Expedición: 4 de Diciembre del 2024

Que en la fecha se registra el compromiso adquirido para:

CONTRATO / ORDEN COMPRA: A-2401257

Proveedor 2515850 ANTONIO MARIA VILLA ARIAS

Objeto

DEVOLUCION DE COPAGO

Documento Referencia: CDP 2401257

VIGENCIA RUBRO	DESCRIPCION	VALOR
2024 245020993121	Servicios médicos generales	588.847,00
TOTAL		588.847,00

Ultimo RP generado en mi periodo, corte 04 de diciembre de 2024

ESE HOSPITAL DEPARTAMENTAL TOMAS URIBE URIBE DE TULUA

SEDE PRINCIPAL

891901158-4

COMPROBANTE DISPONIBILIDAD PRESUPUESTAL

No. 2401257

C E R T I F I C A

Fecha de Expedición: 4 de Diciembre del 2024

Que a la fecha los registros de Apropiación Presupuestal muestran saldos disponibles por lo tanto hay Recursos para:

DEVOLUCION DE COPAGO

Documento Referencia SCD 2401236

VIGENCIA RUBRO	DESCRIPCION	REC UND	Vir. CDP
2024 245020993121	Servicios médicos generales	1 1	588.847,00
TOTAL			588.847,00

Son: QUINIENTOS OCHENTA Y OCHO MIL OCHOCIENTOS CUARENTA Y SIETE PESOS CON CERO CENTAV I/CTE.

POR LA EXCELENCIA EN SALUD...
¡ Siempre a tu lado !



Anexa 3 folios de Informe de tesorería del periodo de en el cual fui encargado como gerente del hospital con corte a 06 de diciembre de 2024.

GESTIÓN DEL CONOCIMIENTO E INNOVACIÓN

Hospital universitario

Después de un trabajo de más de 7 años, el hospital participa en cinco asistencias técnicas con la doctora María Cielo Gutiérrez, del Ministerio donde se recibe asesoría para para culminar el procesos y cumplimiento de requisitos que le permita optar por el Reconocimiento como Hospital Universitario. Actualmente, el hospital está preparando el informe para enviar al Ministerio de Salud y Protección Social, subsanando las observaciones, este informe debe enviarse máximo en la tercera semana de noviembre de 2024.

Se dio continuidad a la elaboración del informe para la postulación para el reconocimiento de Hospital Universitario, radicando dicho informe ante el Ministerio de Salud y Protección Social, el día 29 de noviembre de forma digital y 02 de diciembre 2024 radicado en físico.

Es de aclarar que, al no contar con el organigrama aprobado por junta directiva, donde aparece el área de Gestión de conocimiento e innovación (GECOI) dentro de la estructura, se envió certificación donde se expresa el trámite que se esta surtiendo.

Cordialmente,

Germán Alonso Ortiz Mosquera
Gerente (E)
ESE Hospital Departamental Tomás Uribe Uribe de Tuluá

POR LA EXCELENCIA EN SALUD...
¡ Siempre a tu lado !