Hospital Departamental
Tomás Uribe Uribe
de Tuluá - E.S.E.

POR LA EXCELENCIA EN SALUD...
¡ Siempre a tu lado !

RENDICIÓN DE CUENTAS VIGENCIA 2024

SC-CER572768 SA-2000442 ST-2000443 CP-CER-SND0171

Red GLOBAL de HOSPITALES VERDES y SALUDABLES

Hospital Departamental
Tomás Uribe Uribe
DE TULUÁ - E.S.E. POR LA EXCELENCIA EN SALUD...
¡Siempre a tu lado!

ACREDITACIÓN EN SALUD
CERTIFICADO NO. 80

Sección #1

Capacidad instalada

icontec ISO 9001 SC-CER572768
icontec ISO 14001 SA-2000442
icontec ISO 45001 ST-2000443
IQNET CERTIFIED MANAGEMENT SYSTEM
SELLO DE NO DISCRIMINACIÓN CP-CER-SND0171
Red GLOBAL de HOSPITALES VERDES y SALUDABLES

Hospital Departamental Tomás Uribe Uribe
DE TULUÁ - E.S.E. POR LA EXCELENCIA EN SALUD...
¡Siempre a tu lado!

CERTIFICADO NO. 80

RECURSOS

Camas de hospitaliaización	213
Camas / Camillas de observación	60
Sillas Reclinables de observación	97
Consultorios de consulta externa	17

Consultorios en el servicio de urgencias	11
Salas de quirófanos	5
Sala de partos	1
Sala de procedimientos	1

SC-CER572768 SA-2000442 ST-2000443 CP-CER-SND0171

Red GLOBAL de HOSPITALES VERDES y SALUDABLES

Hospital Departamental Tomás Uribe Uribe
DE TULUÁ - E.S.E. POR LA EXCELENCIA EN SALUD...
¡Siempre a tu lado!

ACREDITACIÓN EN SALUD
CERTIFICADO NO. 80

ESPECIALIDADES 27

BÁSICA
1

MEDICALIZADA
2

icontec ISO 9001 SC-CER572768
icontec ISO 14001 SA-2000442
icontec ISO 45001 ST-2000443
IQNET CERTIFIED MANAGEMENT SYSTEM
SELLO DE NO DISCRIMINACIÓN CP-CER-SND0171
Red GLOBAL de HOSPITALES VERDES y SALUDABLES

Hospital Departamental
Tomás Uribe Uribe
DE TULUÁ - E.S.E. POR LA EXCELENCIA EN SALUD...
¡Siempre a tu lado!

ACREDITACIÓN EN SALUD
CERTIFICADO NO. 80

Sección #2

Principales servicios

icontec ISO 9001 SC-CER572768
icontec ISO 14001 SA-2000442
icontec ISO 45001 ST-2000443
IQNET CERTIFIED MANAGEMENT SYSTEM
SELLO DE NO DISCRIMINACIÓN CP-CER-SND0171
Red GLOBAL de HOSPITALES VERDES y SALUDABLES

Hospital Departamental Tomás Uribe Uribe DE TULUÁ - E.S.E. POR LA EXCELENCIA EN SALUD... ¡Siempre a tu lado!

CERTIFICADO NO. 80

Consulta externa

- Anestesiología.
- Cardiología.
- Cirugía general.
- Cirugía pediátrica.
- Cirugía plástica, estética reconstructiva.
- Cirugía vascular.
- Dermatología.

- Programa TEO (terapia enterostomal)
- Gastroenterología.
- Ginecología.
- Urología.
- Cirugía Maxilofacial.
- Reumatología.

Hospital Departamental Tomás Uribe Uribe DE TULUÁ - E.S.E. POR LA EXCELENCIA EN SALUD... ¡Siempre a tu lado!

CERTIFICADO NO. 80

Consulta externa

- Medicina general.
- Medicina física y rehabilitación.
- Geriatría.
- Medicina interna.
- Neumología.
- Neurocirugía.
- Neurología.
- Nutrición y dietética.

- Obstetricia.
- Vacunación PAI regular.
- Ortopedia y traumatología.
- Otorrinolaringología.
- Pediatría.
- Psicología.
- Psiquiatría.

Hospital Departamental Tomás Uribe Uribe DE TULUÁ - E.S.E. POR LA EXCELENCIA EN SALUD... ¡Siempre a tu lado!

CERTIFICADO NO. 80

Internación

- General pediátrica.
- Cuidado básico neonatal.
- Cuidado intermedio pediátrico.
- Cuidado intensivo pediátrico.
- General adultos.

- Cuidado intermedio adultos.
- Cuidado intensivo adultos.
- Ginecología.
- Obstetricia.

icontec ISO 9001 SC-CER572768
icontec ISO 14001 SA-2000442
icontec ISO 45001 ST-2000443
IQNET CERTIFIED MANAGEMENT SYSTEM
SELLO DE NO DISCRIMINACIÓN CP-CER-SND0171
Red GLOBAL de HOSPITALES VERDES y SALUDABLES

Hospital Departamental Tomás Uribe Uribe DE TULUÁ - E.S.E. POR LA EXCELENCIA EN SALUD... ¡Siempre a tu lado!

CERTIFICADO NO. 80

Quirúrgicos

- Cirugía general.
- Cirugía pediátrica.
- Cirugía ginecológica.
- Cirugía maxilofacial.
- Cirugía ortopédica.
- Cirugía artroscópica.
- Cirugía otorrinolaringología.

- Cirugía plástica, reconstructiva y estética.
- Cirugía dermatológica.
- Neurocirugía.
- Cirugía urológica.

Hospital Departamental Tomás Uribe Uribe
DE TULUÁ - E.S.E. POR LA EXCELENCIA EN SALUD...
¡Siempre a tu lado!

CERTIFICADO NO. 80

Urgencias

- Atención inicial de urgencias adulto y pediátrico.
- Observación en el servicio de urgencias.
- Sala de reanimación.
- Consulta prioritaria.
- Traslado de pacientes transporte asistencial.

Hospital Departamental Tomás Uribe Uribe
DE TULUÁ - E.S.E. POR LA EXCELENCIA EN SALUD...
¡Siempre a tu lado!
CERTIFICADO NO. 80

Ayudas diagnosticas

- Cardiología no invasiva.
- Endoscopia digestiva.
- Laboratorio clínico automatizado y patologías.
- Radiografía y ecografía.
- Radiología e imagenología intervencionista.

- Tomografía simple y con contraste.
- Terapia de rehabilitación cardiopulmonar.
- Espirometría.
- Test de caminata.
- Colonoscopia.

Otros servicios

- IVE según Resolución 355 del 2006 (bajo las tres causales y en todos los meses de gestación).
- Casa Rosa.
- Servicio transfusional.
- Atención de parto.
- Vacunación.
- Certificado de discapacidad.
- Cirugía vascular.
- Nefrología.
- Gestión del conocimiento e innovación (GECOI).

Hospital Departamental Tomás Uribe Uribe DE TULUÁ - E.S.E. POR LA EXCELENCIA EN SALUD... ¡Siempre a tu lado!

CERTIFICADO NO. 80

Sección #3

Resultados y logros 2024

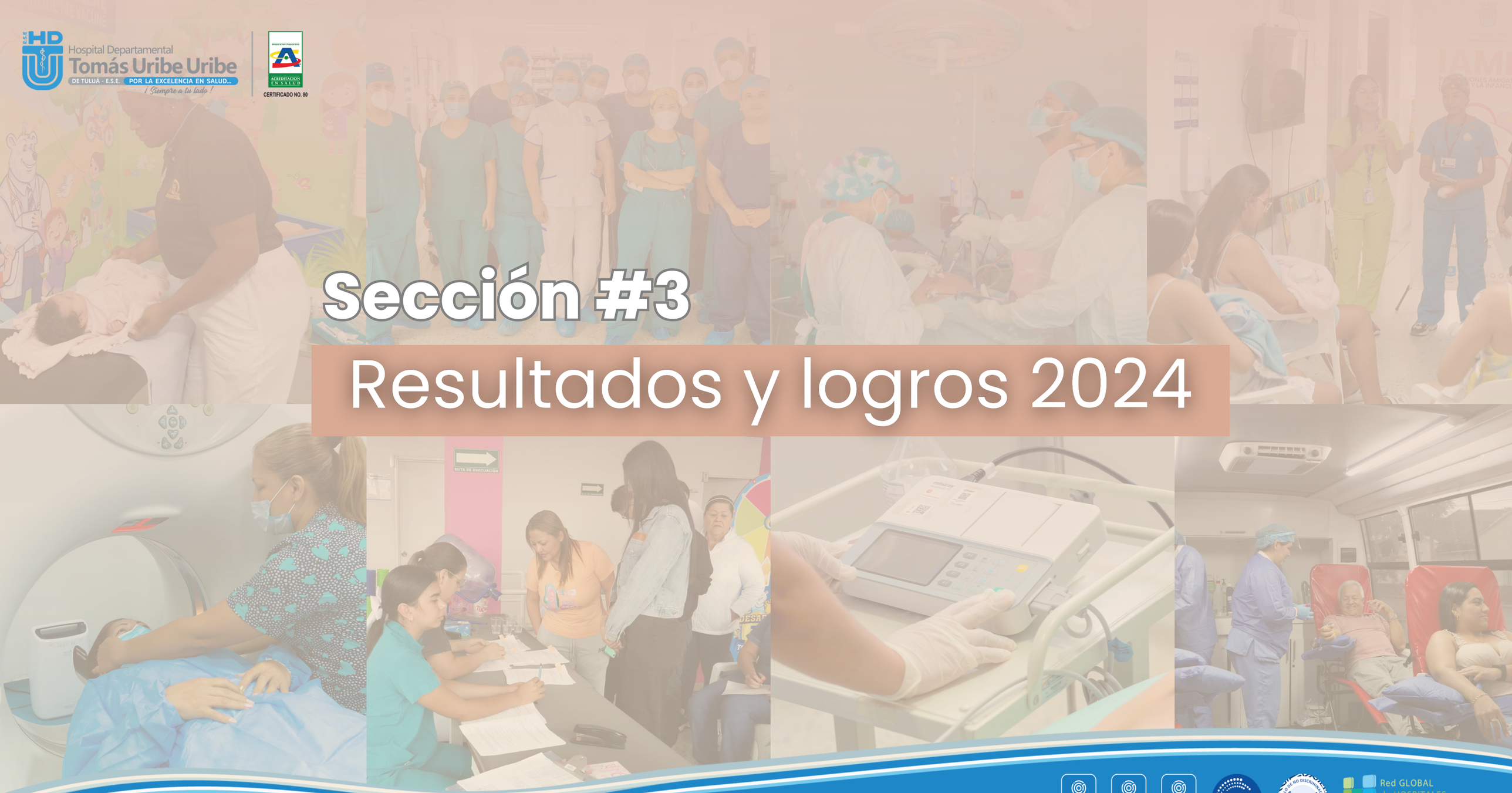

SC-CER572768 SA-2000442 ST-2000443 CP-CER-SND0171

Red GLOBAL de HOSPITALES VERDES y SALUDABLES

Hospital Departamental Tomás Uribe Uribe DE TULUÁ - E.S.E. POR LA EXCELENCIA EN SALUD... ¡Siempre a tu lado!

CERTIFICADO NO. 80

Nuestro impacto en cifras:

RESULTADOS 2024

PARTOS CESÁREA ATENDIDOS
428

PARTOS VAGINALES ATENDIDOS
891

TOTAL DE CIRUGÍAS REALIZADAS

TERAPIAS

SESIONES DE TERAPIAS FISICAS REALIZADAS **26.367**

SESIONES DE TERAPIAS RESPIRATORIAS **38.987**

SESIONES DOTRAS TERAPIAS **2.179**

APOYOS DIAGNÖSTICOS

LABORATORIO
406.105

IMAGENES DIAGNOSTICAS
93.136

CONSULTAS AMBULATORIAS

CONSULTAS DE MEDÍCINA ESPECIALIZADA
68.219

OTRAS CONSULTAS ELECTIVAS REALIZADAS (INCLUYE: PSICOLOGÍA, NUTRICIONISTA, OPTOMERIA Y ÓTRAS) **17.358**

Hospital Departamental Tomás Uribe Uribe
DE TULUÁ - E.S.E. POR LA EXCELENCIA EN SALUD...
¡Siempre a tu lado!

CERTIFICADO NO. 80

CONSULTAS POR URGENCIAS

Consultas de Medicina General Urgente Realizadas: **58.568**

Consultas de Medicina Especializada Urgente Realizadas: **33.619**

VACUNACIÓN

Dosis de Biológico Aplicadas: **8.114**

SC-CER572768 SA-2000442 ST-2000443 CP-CER-SND0171

Red GLOBAL de HOSPITALES VERDES y SALUDABLES

Hospital Departamental Tomás Uribe Uribe
DE TULUÁ - E.S.E. POR LA EXCELENCIA EN SALUD...
¡Siempre a tu lado!

ACREDITACIÓN EN SALUD
CERTIFICADO NO. 80

Sección #4

Salud Pública y Perfil Epidemiológico

icontec ISO 9001 SC-CER572768
icontec ISO 14001 SA-2000442
icontec ISO 45001 ST-2000443
IQNET CERTIFIED MANAGEMENT SYSTEM
CP-CER-SND0171
Red GLOBAL de HOSPITALES VERDES y SALUDABLES

Hospital Departamental Tomás Uribe Uribe DE TULUÁ - E.S.E. POR LA EXCELENCIA EN SALUD... ¡Siempre a tu lado!

CERTIFICADO NO. 80

Morbilidad

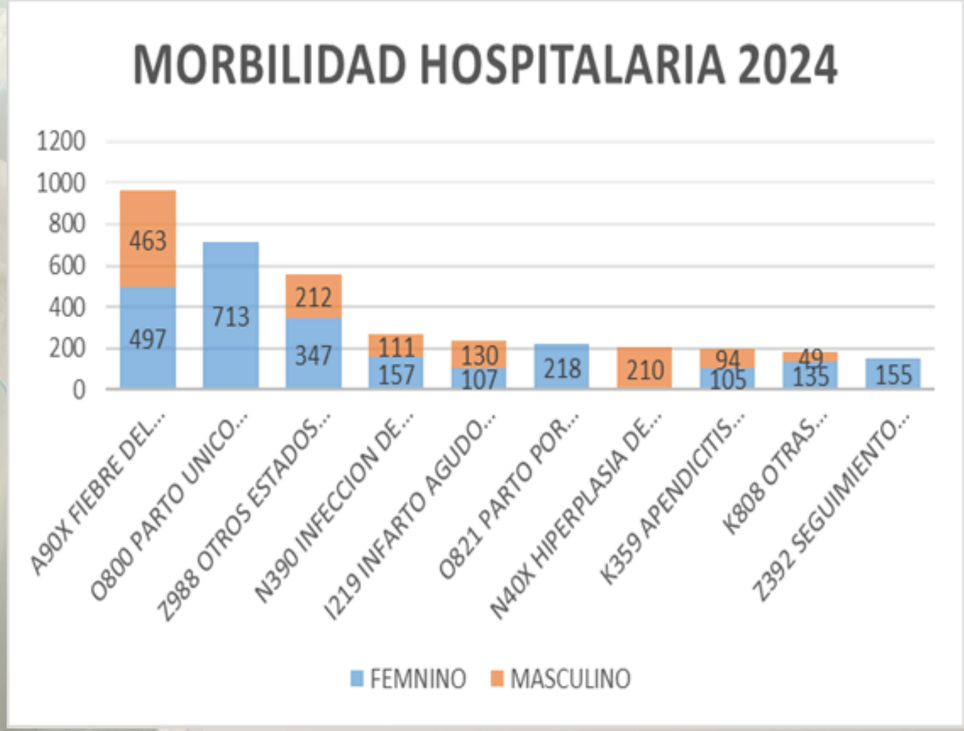

Hospital Departamental Tomás Uribe Uribe
DE TULUÁ - E.S.E. POR LA EXCELENCIA EN SALUD...
¡Siempre a tu lado!
CERTIFICADO NO. 80

Mortalidad

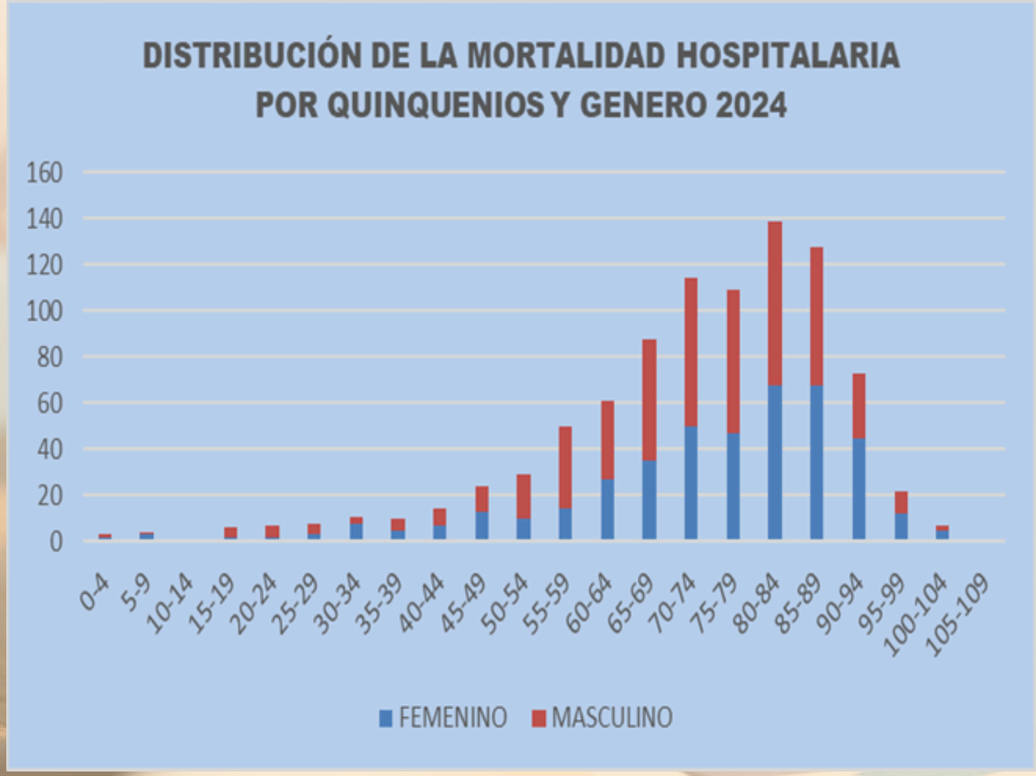

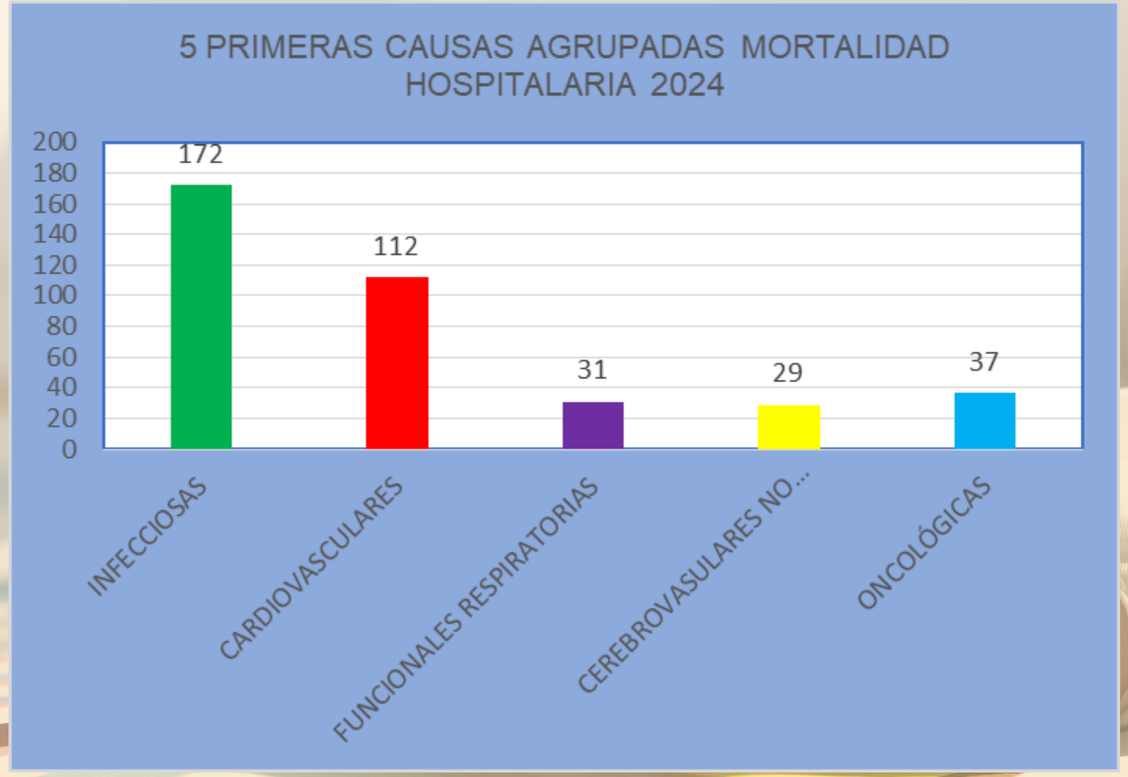

Hospital Departamental Tomás Uribe Uribe DE TULUÁ - E.S.E. POR LA EXCELENCIA EN SALUD... ¡Siempre a tu lado!

ACREDITACIÓN EN SALUD CERTIFICADO NO. 80

Sección #5

Situación financiera

icontec ISO 9001 SC-CER572768 · icontec ISO 14001 SA-2000442 · icontec ISO 45001 ST-2000443 · IQNET CERTIFIED MANAGEMENT SYSTEM · SELLO DE NO DISCRIMINACIÓN CP-CER-SND0171 · Red GLOBAL de HOSPITALES VERDES y SALUDABLES

ESTADO DE SITUACION FINANCIERA					
CONCEPTO PATRIMONIAL	AÑO				
	2020	2021	2022	2023	2024
ACTIVOS	96.980	127.301	170.963	207.981	269.892
PASIVOS	58.156	71.741	112.327	140.386	172.073
PATRIMONIO	**38.824**	**55.560**	**58.636**	**67.595**	**97.819**

**CIFRAS EXPRESADAS EN MILLONES DE PESOS ($ COP)*

Hospital Departamental Tomás Uribe Uribe DE TULUÁ - E.S.E. POR LA EXCELENCIA EN SALUD... ¡Siempre a tu lado!

CERTIFICADO NO. 80

ESTADO DE RESULTADO INTEGRAL					
CONCEPTO OPERACIONAL	**AÑO**				
	2020	2021	2022	2023	2024
VENTAS SERVICIO	55.738	108.805	130.336	163.494	222.694
COSTOS	53.893	79.502	93.032	116.593	143.404
GASTOS	20.254	27.197	26.954	45.667	55.664
UTILIDAD	**-18.409**	**2.106**	**10.350**	**1.234**	**23.626**

**CIFRAS EXPRESADAS EN MILLONES DE PESOS ($ COP)*

Hospital Departamental
Tomás Uribe Uribe
DE TULUÁ - E.S.E. POR LA EXCELENCIA EN SALUD...
¡Siempre a tu lado!

CERTIFICADO NO. 80

Sección #6

Elementos diferenciadores

En la ESE Hospital Departamental Tomas Uribe Uribe somos Humanizados con el **BINOMIO MADRE E HIJO.**

icontec ISO 9001 SC-CER572768
icontec ISO 14001 SA-2000442
icontec ISO 45001 ST-2000443
IQNET CERTIFIED MANAGEMENT SYSTEM
CP-CER-SND0171
Red GLOBAL de HOSPITALES VERDES y SALUDABLES

Tomás sin Fronteras

Casa Rosa

Un espacio de esperanza y cuidado para quienes más lo necesitan.

Hospital Departamental Tomás Uribe Uribe
DE TULUÁ - E.S.E. POR LA EXCELENCIA EN SALUD...
¡Siempre a tu lado!

CERTIFICADO NO. 80

Institución acreditada en salud

MinSalud Ministerio de Salud y Protección Social

icontec

Ministerio de Salud y Protección Social

ACREDITACION EN SALUD

Comprometidos con la excelencia en cada atención

icontec ISO 9001 SC-CER572768

icontec ISO 14001 SA-2000442

icontec ISO 45001 ST-2000443

IQNET CERTIFIED MANAGEMENT SYSTEM

CP-CER-SND0171

Red GLOBAL de HOSPITALES VERDES y SALUDABLES

Hospital Departamental Tomás Uribe Uribe
DE TULUÁ - E.S.E. POR LA EXCELENCIA EN SALUD...
¡ Siempre a tu lado !

CERTIFICADO NO. 80

Certificado en Sistemas en Gestión de calidad, ambiental y seguridad y salud en el trabajo

Salud con calidad, seguridad y respeto por el ambiente

SC-CER572768 SA-2000442 ST-2000443 CP-CER-SND0171

Red GLOBAL de HOSPITALES VERDES y SALUDABLES

Hospital Departamental Tomás Uribe Uribe DE TULUÁ - E.S.E. POR LA EXCELENCIA EN SALUD... ¡Siempre a tu lado!

CERTIFICADO NO. 80

Institución certificada en IAMI

Garantizamos una atención integral y humanizada para madres y recién nacidos, promoviendo la lactancia materna y el bienestar desde el primer instante de vida.

Hospital Departamental Tomás Uribe Uribe
DE TULUÁ - E.S.E. POR LA EXCELENCIA EN SALUD...
¡ Siempre a tu lado !

CERTIFICADO NO. 80

Membresía red Global. Hospitales verdes

Cuidamos la salud y el planeta con acciones sostenible

SC-CER572768 SA-2000442 ST-2000443 CP-CER-SND0171

Red GLOBAL de HOSPITALES VERDES y SALUDABLES

Hospital Departamental Tomás Uribe Uribe DE TULUÁ - E.S.E. POR LA EXCELENCIA EN SALUD... ¡Siempre a tu lado!

CERTIFICADO NO. 80

Porgrama de Responsabilidad Social

Más que un hospital, un compromiso con la comunidad

Hospital Departamental Tomás Uribe Uribe DE TULUÁ - E.S.E. POR LA EXCELENCIA EN SALUD... ¡Siempre a tu lado!

CERTIFICADO NO. 80

Programa Seguridad del Paciente

Tu bienestar, nuestra prioridad en cada procedimiento.

Hospital Departamental Tomás Uribe Uribe
DE TULUÁ - E.S.E. POR LA EXCELENCIA EN SALUD...
¡Siempre a tu lado!

CERTIFICADO NO. 80

Programa Humanización de la atención

Conocimiento e Innovación

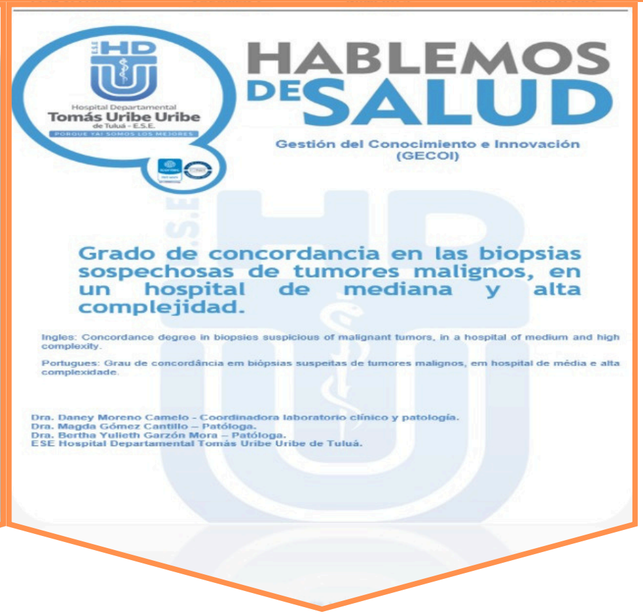

Liderando la salud con calidad, humanidad e innovación

Resumen Ejecutivo

LOGROS 2024	Descripción
Inducción	Se realizó inducción para práctica formativa a 722 estudiantes 2024.
Satisfacción estudiantes	El 87% de los estudiantes de Medicina y el 92% en Enfermería que rotaron por la ESE manifestaron estar satisfechos.
Contraprestación	Por concepto de contraprestación ingresaron $420.810.679 que fueron reinvertidos en desarrollo del talento humano.
Beneficios	Por contraprestación se benefician 5 Funcionarios: 1 beca en posgrado y 4 becas en pregrado.
Convenio	Firma del convenio Docencia-Servicio con la Universidad Tecnológica de Pereira.

Hospital Departamental Tomás Uribe Uribe
DE TULUÁ - E.S.E. POR LA EXCELENCIA EN SALUD...
¡Siempre a tu lado!

ACREDITACIÓN EN SALUD
CERTIFICADO NO. 80

Sección #8

Transparencia y Buen Gobierno

icontec ISO 9001 SC-CER572768
icontec ISO 14001 SA-2000442
icontec ISO 45001 ST-2000443
IQNET CERTIFIED MANAGEMENT SYSTEM
CP-CER-SND0171
Red GLOBAL de HOSPITALES VERDES y SALUDABLES

Hospital Departamental Tomás Uribe Uribe
DE TULUÁ - E.S.E. POR LA EXCELENCIA EN SALUD...
¡Siempre a tu lado!

CERTIFICADO NO. 80

Auditorias 2024

Trimestre	Procesos	Cantidad
Primero	Talento Humano, Seguridad y Salud en el Trabajo, Gestión ambiental - Bioseguridad, Gestión Documental.	4
Segundo	Plan anticorrupción, Contratación, Facturación.	3
Tercero	Sistemas de Información, Infraestructura - Planta Física, Estadística, Información litigiosa.	4
Cuarto	Seguridad del Paciente, Comunicación, SIAU, Control disciplinario, Presupuesto, Costos.	6

Total de Auditorias programadas.	17
Total de Auditorias realizadas.	17
Porcentaje de realizadas.	**100%**

Hospital Departamental Tomás Uribe Uribe
DE TULUÁ - E.S.E. POR LA EXCELENCIA EN SALUD...
¡Siempre a tu lado!

ACREDITACIÓN EN SALUD
CERTIFICADO NO. 80

Sección #9

Atención al Usuario

Hospital Departamental Tomás Uribe Uribe
DE TULUÁ - E.S.E. POR LA EXCELENCIA EN SALUD...
¡Siempre a tu lado!

CERTIFICADO NO. 80

Comportamiento PQRSFD vigencia 2024

Peticiones
987

Quejas
930

Reclamos
28

Sugerencias
43

Felicitaciones
2.596

Hospital Departamental Tomás Uribe Uribe
DE TULUÁ - E.S.E. POR LA EXCELENCIA EN SALUD...
¡ Siempre a tu lado !

CERTIFICADO NO. 80

COMPORTAMIENTO PQRSFD POR CANALES DE RECEPCIÓN

Oficina	3.067
Ventanilla	109
Teléfono	119
EMAIL	45
Buzón	765
Código QR	27

¡Contáctanos!

+ 324 648 2717

Hospital Departamental Tomás Uribe Uribe

hospitomasuribetulua

hospitomasuribetulua

hospitomasuribe

Hospital Departamental Tomás Uribe Uribe

portal.hospitaltomasuribe.gov.co

Calle 27 con carrera 39 Esquina
Barrio Panamericano
Tuluá Valle

icontec ISO 9001 SC-CER572768
icontec ISO 14001 SA-2000442
icontec ISO 45001 ST-2000443
IQNET CERTIFIED MANAGEMENT SYSTEM
SELLO DE NO DISCRIMINACIÓN CP-CER-SND0171
Red GLOBAL de HOSPITALES VERDES y SALUDABLES